시민사회 유니벌스의 두 번째 페이즈와 함께합니다.

이한열 소셜펠로우십 모집공고

2022년, 한국 사회가 '지금'과 같을 것이라 상상한 사람이 있을까요?
촛불 이후, 우리는 새로운 대안을 제시하지 못하였고,
시민사회의 영향력 또한 점차 위축되고 있습니다.
저성장, 불평등, 경쟁이 심화되며,
사회적 가치를 위해 새로운 시도를 기획하는 사람도 줄어들고 있습니다.
민주화 운동을 기반으로 한국 사회를 이끌어왔던,
시민사회 유니벌스의 페이즈 1이 끝난 것입니다.

(사)이한열기념사업회는 이한열 열사의 기억을 과거에 가두지 않고,
새로운 시민사회를 그려나가는 작업으로 이어나가고자 합니다.
더 나은 사회를 꿈꾸는 활동을 응원하고자 **'이한열 소셜펠로우십'** 사업을 공모하오니,
혼자가 아닌 연대를 통해 나아갈 시민사회를 그리는 청년들의 많은 참여를 바랍니다.

2022년 10월 11일
(사)이한열기념사업회 이사장

이한열기념사업회

펠로우십 개요

목적

· 새로운 시대에 맞춰 '민주주의' 가치를 확산하는 공익활동가를 양성 및 지원

지원 내용

· 활동비(12개월 간 월 50만원) 및 공간(이한열기념관 내 공유/업무/교육공간) 지원

· 네트워크 및 전문가 자원 연결

펠로우십 신청 개요

· 신청기간: 2022년 10월 11월(화) ~ 10월 23일(일)

· 접수방법: 이한열기념사업회 홈페이지(www.leememorial.or.kr) 내 모집 링크를 통해 접수

문의

· 이한솔 (이한열기념사업회 이사) : akkoomon@hanmail.net

펠로우십 대상자 선정 기준

오늘의 '민주주의'를 확산해가는 사람

· 분야 무관, 가산점 없음 (*예시 : 노동, 주거, 기후, 청년, 젠더, 인권, 마을, 문화예술, 국제 등)

· 본인의 분야가 '사회적 의제'로 우선 되어야 하는지에 대한 설득력을 통해 판단

새로운 변화에 맞춘 혁신적 활동

· 관성적인 활동을 넘어서는 혁신 활동가 우대

· 미래 세대의 대중과 호흡할 수 있는 방식과 내용에 주목

개인의 활동을 넘어 사람을 모아 나가는 활동가

· 무소속보다 준거 단체가 있는 활동가 우대

(*사회적가치를 창출하는 비영리적 목적의 단체는 유형과 별개로 모두 인정)

· 활동의 지속가능성 및 확장 가능성 주목

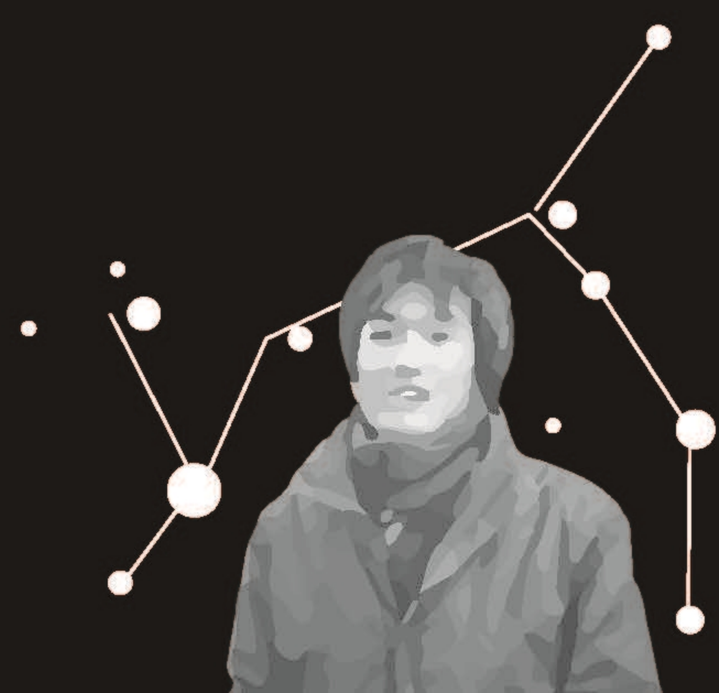

지원 세부내용

지원 규모 : 4인 (*시범사업 후, 2023년부터 인원 확대 예정)

지원금

· 월 50만원, 총 600만원 -> 개인 계좌로 입금

(*활동 지원금의 사용처 제한은 없으며, 증빙자료를 요청하지 않음)

· 지원 기간 : 2022년 12월 ~ 2023년 11월

공간지원

· 이한열기념관 1층 코워킹 스페이스 입주

· 이한열기념관 2~3층 교육·모임·수납 공간 활용

1층
공유
사무실

3층
교육
전시실

활동지원

· 분야별 전문가 자문 및 행정·회계·네트워크 등 지원

· 펠로우십 네트워크 활동비 연 300만원 지원

선정자 의무사항

· '이한열 소셜펠로우십' 오리엔테이션 필참 (11월 중)

· 분기별 네트워크 모임 참여

· 이한열기념사업회 SNS에 분기별 본인 활동 홍보물 게시 (내용 무관)

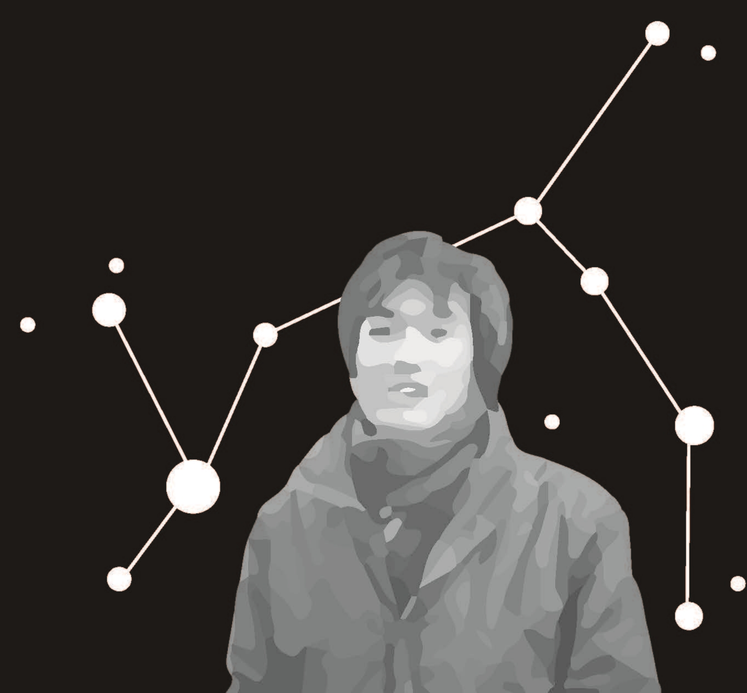

신청 방법

타임라인

서류접수	서류검토	인터뷰	최종발표
10.11(화) ~ 10.23(일)	10.24(월) ~ 10.28(금)	11.04(금)	11.07(월)

접수 방법

· 이한열기념사업회 홈페이지(http://www.leememorial.or.kr/) 방문

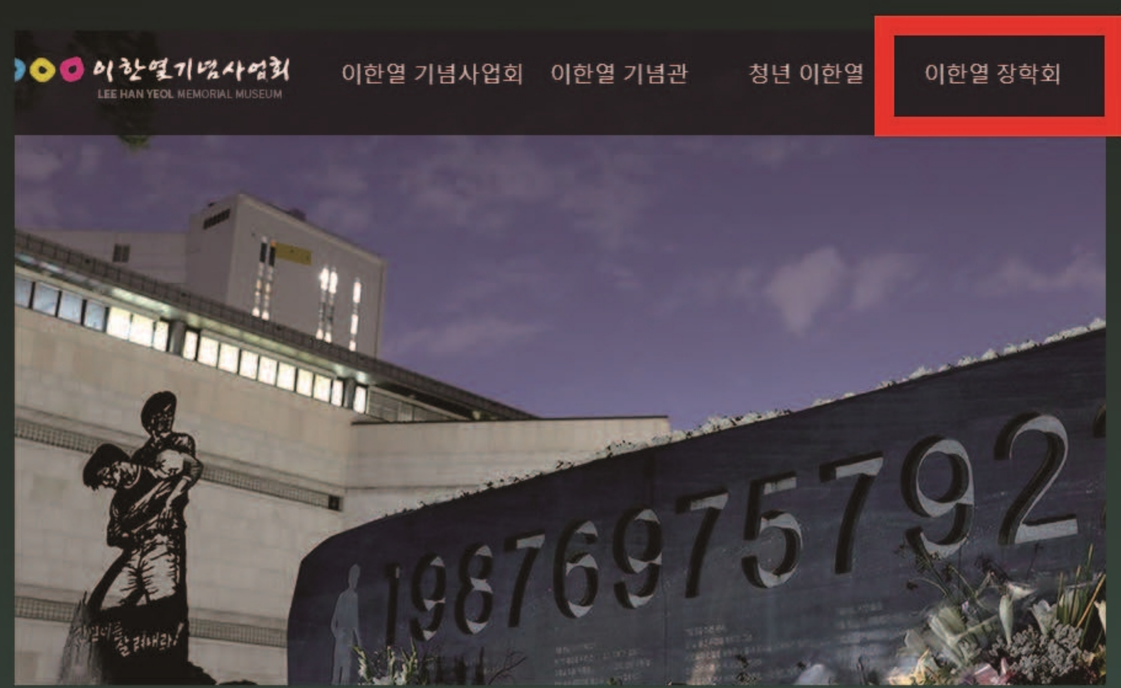

이한열장학회 → 소셜펠로우십 → 서류 접수

*활동계획서 및 개인정보활용동의서 등 구글 설문지 양식에 따라 서류 작성 후 제출
**활동에 대한 증빙서류가 필요할 시, 개별적으로 추가 요청

선정 절차

· 소셜펠로우십 선정위원회에서 협의 후 결정 : 서류 검토 및 인터뷰

추천 및 발굴	서류 검토	인터뷰
시민사회 네트워크 활용 추천자 수합	10인 이내 인터뷰 대상자 선정	최종 4인 펠로우 선정
자문단	**선정위원회**	**선정위원회**